

Včelstva v LPIS

6.3.2018 (<http://eagri.cz/public/web/mze/farmer/LPIS/novinky/vcelstva-v-lpis.html>)

Od 5. 3. 2018 je na Portále farmáře tak i ve veřejném LPIS zpřístupněna nová funkcionální a to zobrazování stanovišť včelstev. Bližší informace naleznete po prokliku nadpisu novinky.

Jednou ze základních priorit tohoto systému bylo dosáhnout digitalizovaný zdroj informací o stanovištích včelstev, a to v souladu se všemi právními předpisy. Základem pro zavedení tohoto přehledu je evidence vedená v Českomoravské společnosti chovatelů, a. s., Hradištko, a to jednak podle ustanovení § 23 (Povinnosti chovatelů) zákona č. 154/2000 Sb., o šlechtění a plemenitbě a evidenci hospodářských zvířat a o změně některých souvisejících zákonů (plemenářský zákon) a podle § 80 (Hlášení počtu včelstev a umístění stanovišť k 1. září kalendářního roku) a následných ustanovení vyhlášky č. 136/2004 Sb., kterou se stanoví podrobnosti označování zvířat a jejich evidence hospodářství a osob stanovených plemenářským zákonem. Tato podmínka stanovená plemenářským zákonem pro chovatele včel je současně zahrnuta v § 51 odst. 5 zákona č. 326/2004 Sb., o rostlinolékařské péči a o změně některých souvisejících zákonů. Informace k umístění stanovišť včelstev v dosahu alespoň 5 km od hranice pozemku, na němž má být aplikace postřiků provedena, a minimálně 48 hodin před provedením této aplikace, musí zemědělec oznámit dotčeným chovatelům včel aplikaci přípravku. Není již potřeba docházet na obecní úřady.

Údaje sloužící k zobrazení včelstev naleznete pomocí záložek zobrazených na přiložených obrázcích.

Oddělení Centrální pracoviště registru | Svoboda Martin P F

9703/1 640-1170

9703/1 Vyhledání

DPB: 9703/1 (640-1170) 06.03.2018

Základní Podrobné Katastr Historie Supervize SZIF Dotyce **Včely v okolí** L... N5 Eroze Nové eroze Vlastní

Stav: Účinný

Řízení: [15/3964/0039, OU](#)

Účinnost od (§3g): 25.02.2015

Záložka včel na detailu DPB

Reg. číslo	Majitel	Adresa	KU	Parcela	Telefon	Email
CZ 89785625	ANTL ANTO...	Jevišovice 2...	Jevišovice		737 190 033, 5...	AntlAnton...
CZ 89782868	ANTL JAN	Boskovštejn...	Boskovštejn		736 225 112	jenda.antl...
CZ 90054671	ANTLOVÁ M...	Jevišovice 2...	Jevišovice	994/36	512 231 186, 6...	martaantl...
CZ 89676422	Antonín Vo...	Újezd 71, 6...	Biskupice u...		732 614 036	
CZ 89203798	BLAHA STA...	Lipůvka 214...	Jevišovice		602 149 136	stanislav.b...
CZ 90035625	Bronislav Gr...	Petrovice 4...	Pavlice	87	515320787	b.gruna@...
CZ 89903751	CVACHOVE...	Chelčického...	Ohrazenice...	1271/2	723 653 883	

otevřená záložka včel s vyznačením exportu

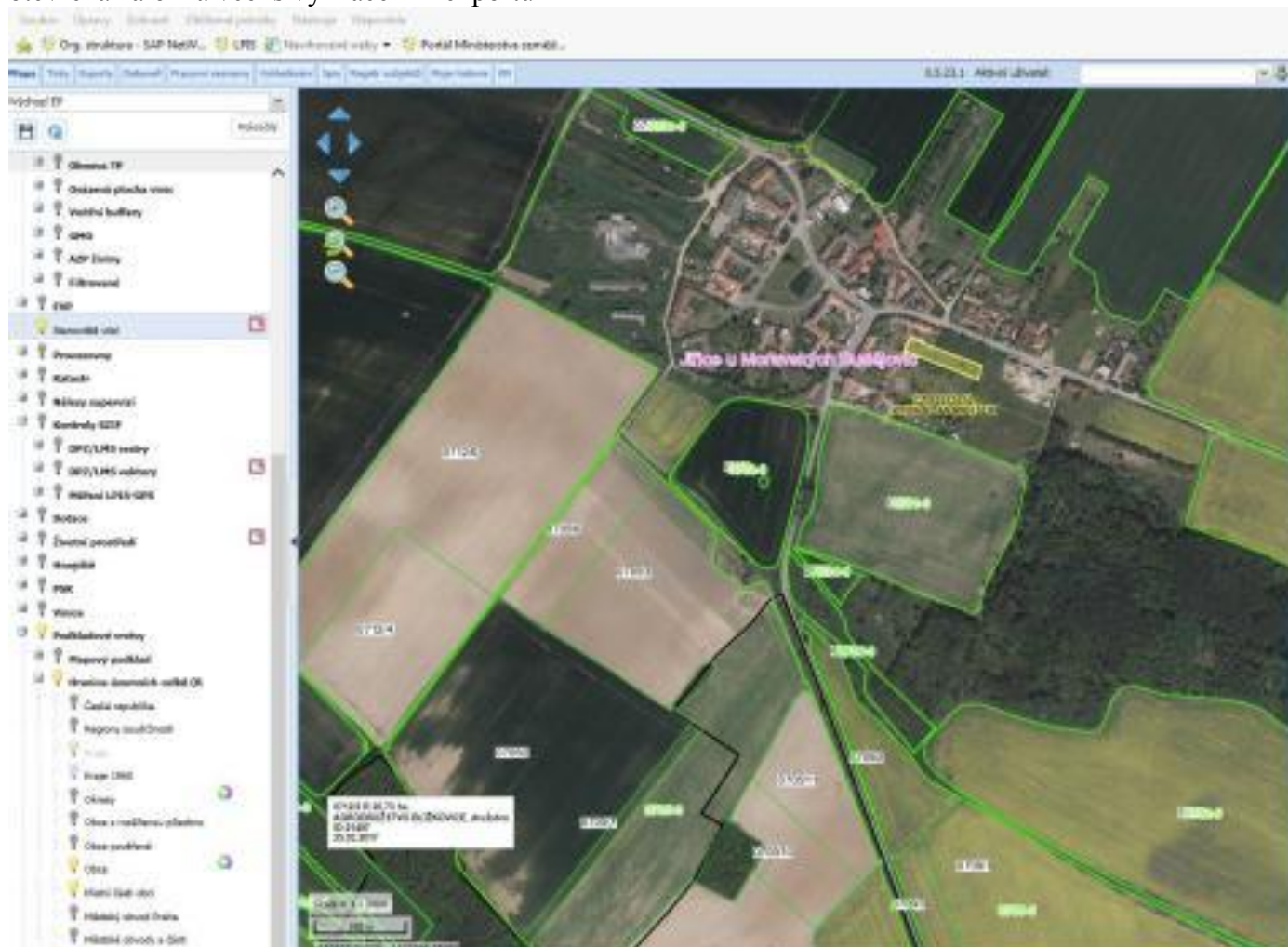

grafické zobrazení včelstva na mapě

LPIS

<http://eagri.cz/public/app/lpisext/lpis/verejny2/plpis/>

Z evidence vyplývá pro včelaře:

- odpadá povinnost hlásit umístění včelstev na obecním úřadě;
- odpadá povinnost 5 dnů předem hlásit přesun včelstva na jiné stanoviště (zejména kočování);
- nově má povinnost hlásit umístění včelstva ČMSCH - do ÚE (ústřední evidence). Může to udělat jako doposud registrační lístkem na začátku září nebo prostřednictvím Portálu farmáře <http://eagri.cz/public/web/mze/farmar/portal-farmare-szif/>. Uvádí parcelní číslo, u digitální parcely bude vybrána a automaticky v EUP (Evidence umístění provozoven) evidována parcela, u ostatních definiční bod parcely.
- kočující včelař musí hlásit do ÚE s dostatečným předstihem (nejlépe týden) záměr přesunout včelstva;

Z evidence vyplývá pro zemědělce:

- nemá smysl chodit na obecní úřad kvůli umístění včelstev;
- min. 48 hodin před použitím POR (prostředků ochrany rostlin) nebezpečných pro včely informovat včelaře v okruhu 5 km od hrany DPB (dílu půdního bloku), informaci najde v LPIS nebo ve veřejném iLPIS
- pokuta za neohlášení a poškození včelstev je až 4 mil. Kč (zvyšuje se ze 2)

V případě, že přesun včelstva nebyl včas (nebo vůbec) ohlášen, nemá včelař nárok na náhradu škody způsobené postříkem na včelách.

Ing. J. Petr:

Absolvoval jsem proceduru registrace včelaře do Portálu farmáře a mám nyní možnost aktualizovat údaje o svém stanovišti včelstev přímo bez nutnosti hlášení na ÚE ČMSCH. Domnívám se však, že pro běžné hobby-včelaře je to zbytečné. Museli byste navštívit nejbližší pracoviště SZIF - v našem případě Svitavy <http://www.szif.cz/cs/szif-ro-hk?portalAction=lpisDetail&lpisID=svitavy> - a po registraci byste měli možnost pracovat zase jen se svými stanovišti, případně byste mohli svá přihlašovací data poskytnout někomu, kdo by to evidoval za Vás. Z toho dovozují, že by se to vyplatilo maximálně ZD Dolní Újezd a kočujícím včelařům. Ostatním bohatě stačí, když se žádostí o dotaci I.D. odevzdají hlášení na ČMSCH a změny během roku hlásí mě nebo přímo na ČMSCH (uevcely@cmsch.cz).

Chovatelé mají možnost si dělat roční hlášení a změny v evidenci včelstev přes **Portál farmáře**.

Informace dostupné na stránkách www.cmsch.cz

Odkaz na portál:

<http://eagri.cz/public/web/mze/farmar/zadost-o-pristup-pro-registrovane-uzivatele/zadost-o-pristup-na-portal-eagri.html>

Hezký den

Eva Zelenková

Českomoravská společnost chovatelů, a.s.

Benešovská 123, 25209 Hradištko

+420 257 896 210

uevcely@cmsch.cz

www.cmsch.cz